comprarcasa.
REDE IMOBILIÁRIA DA APEMIP

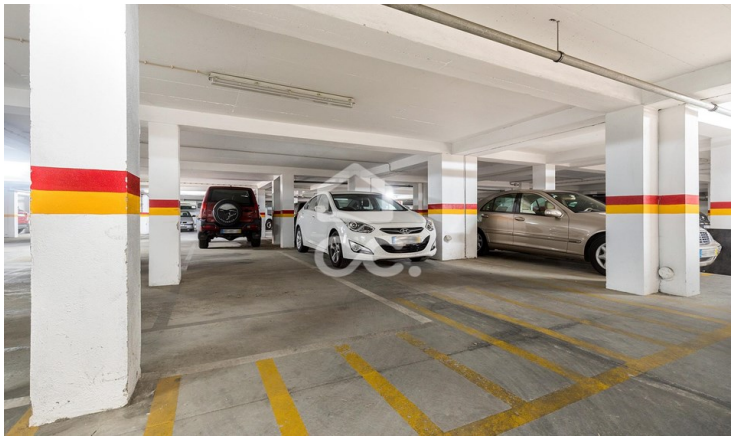

# Garage

Évora (São Mamede, Sé, São Pedro e Santo Antão), Évora

**5,250 €**

**Referência:** 318/A/03596

Nível Verde - Soc. Mediação Imobiliária, Unipessoal, Lda.
APEMIP: 4792 / AMI: 8303 - Telefone: (+351) 266 742 342